Instalación de Windows 8

Inserte el DVD de instalación

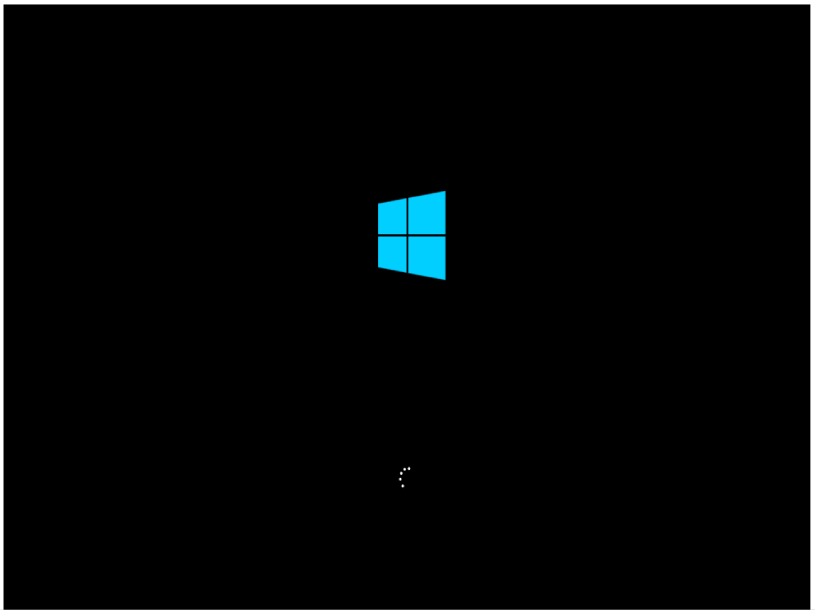

Seleccione los elementos del idioma

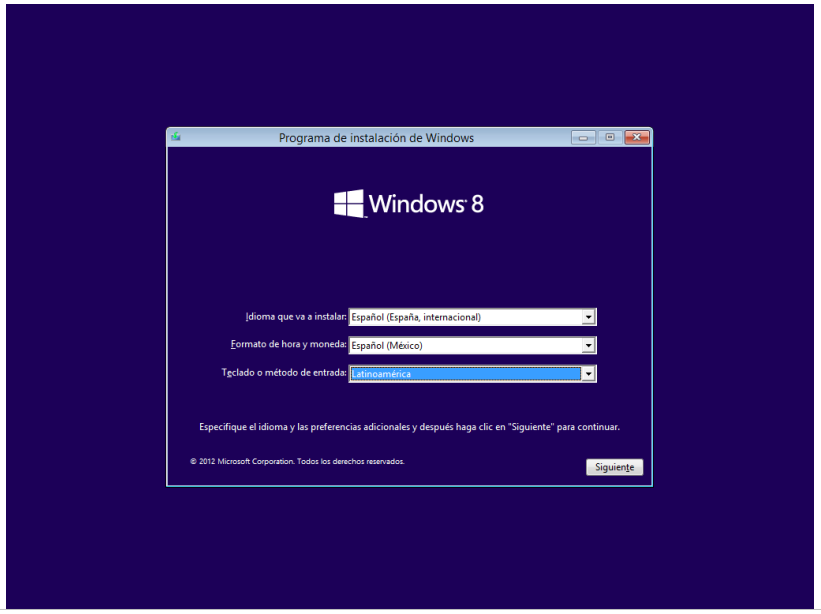

Haga clic en “Instalar ahora”

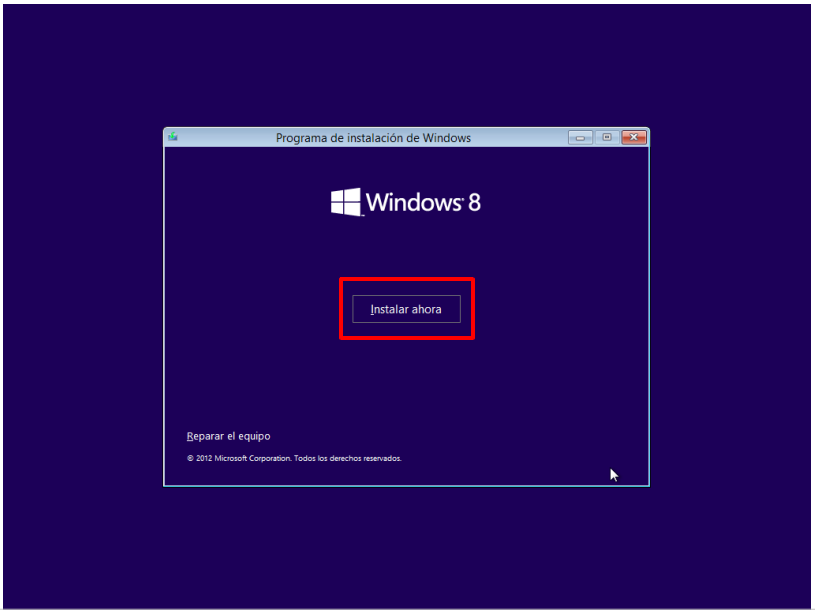

Iniciando

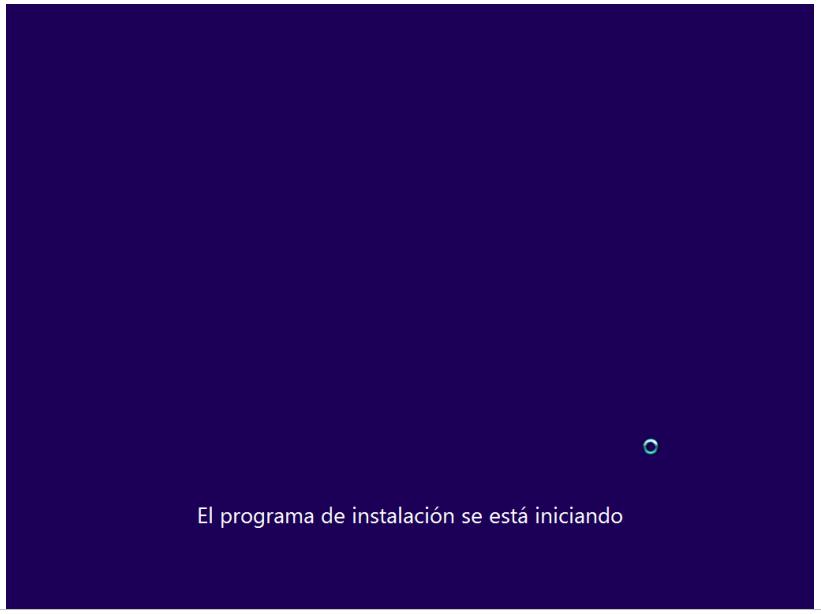

Licencia

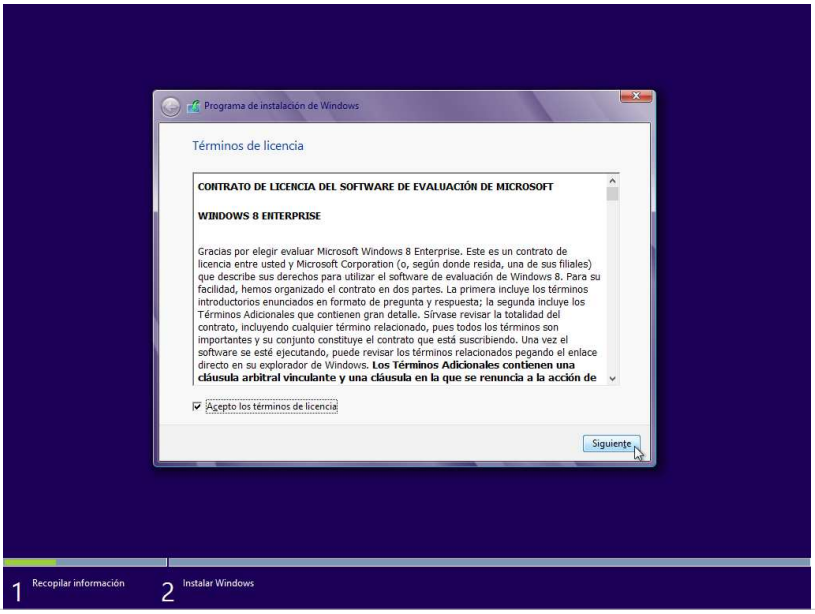

Tipo de instalación

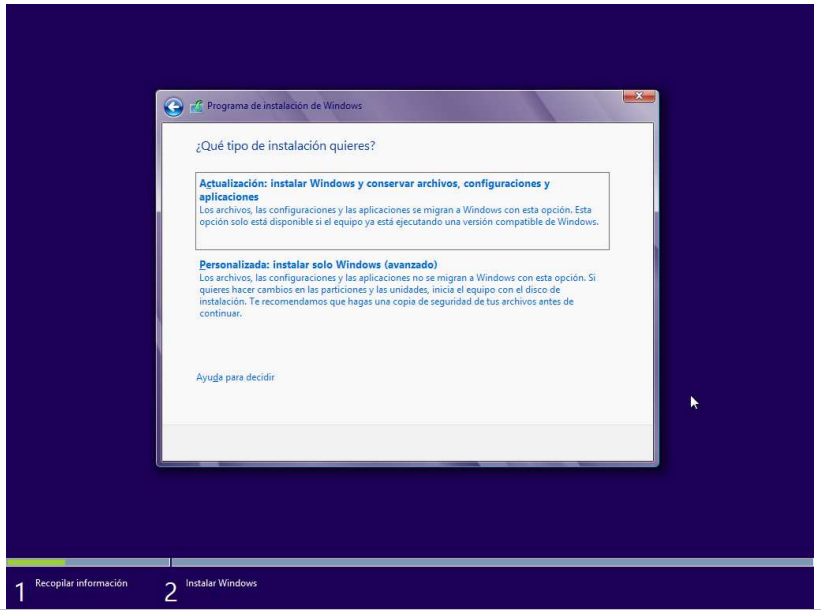

Preparando el disco

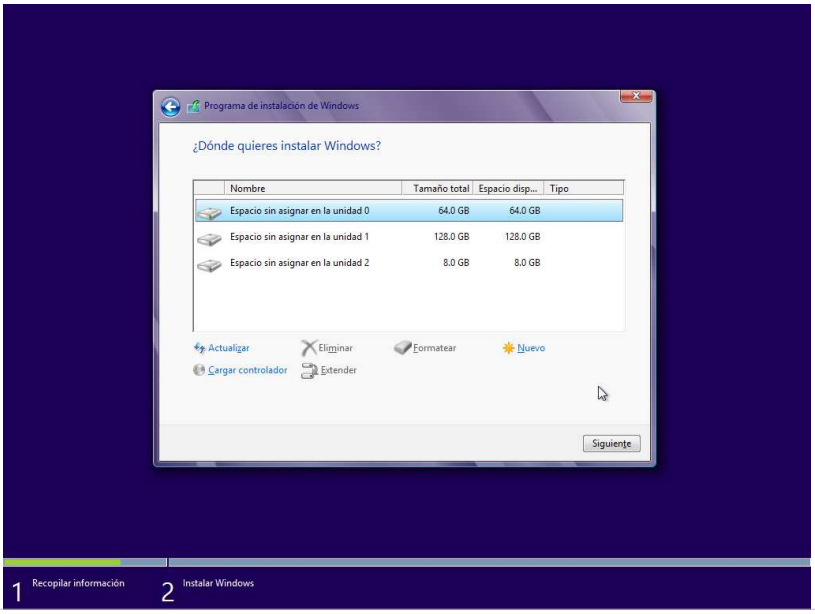

Instalando Windows

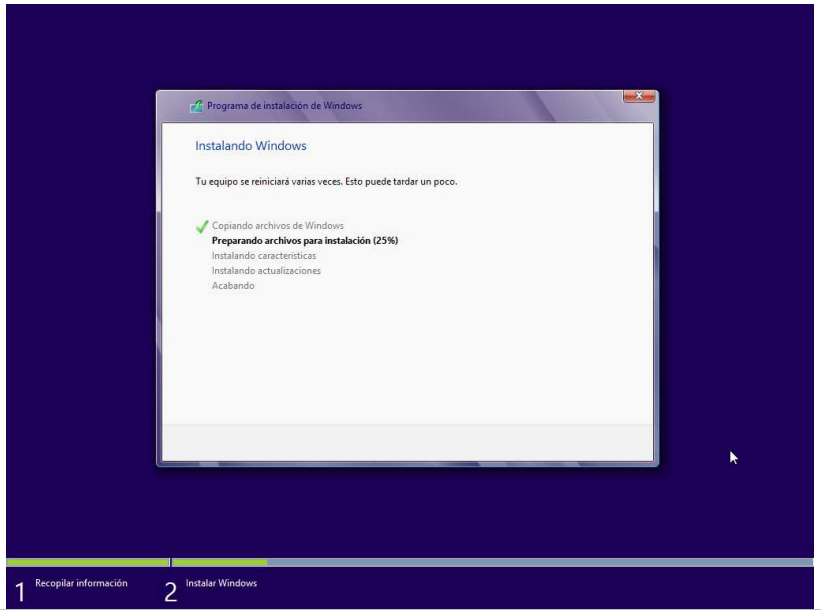

Preparando dispositivos

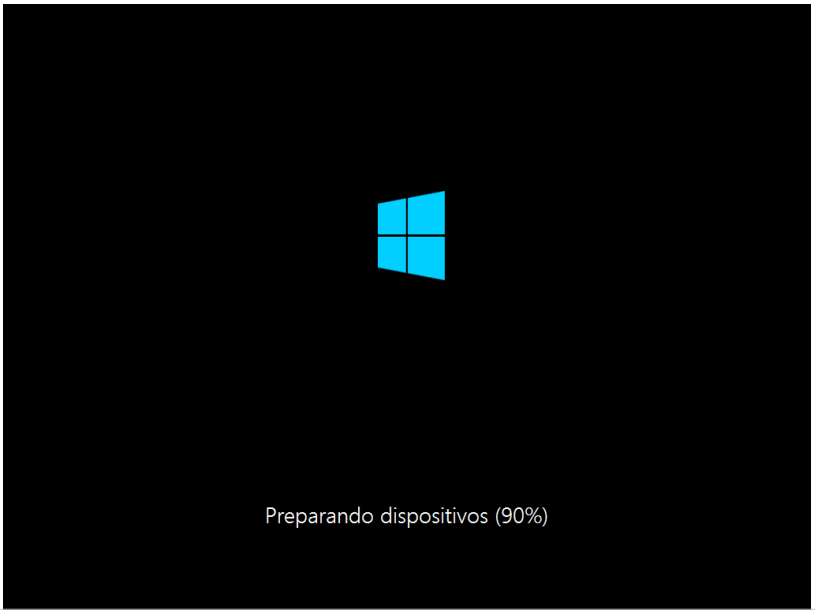

Personalizar

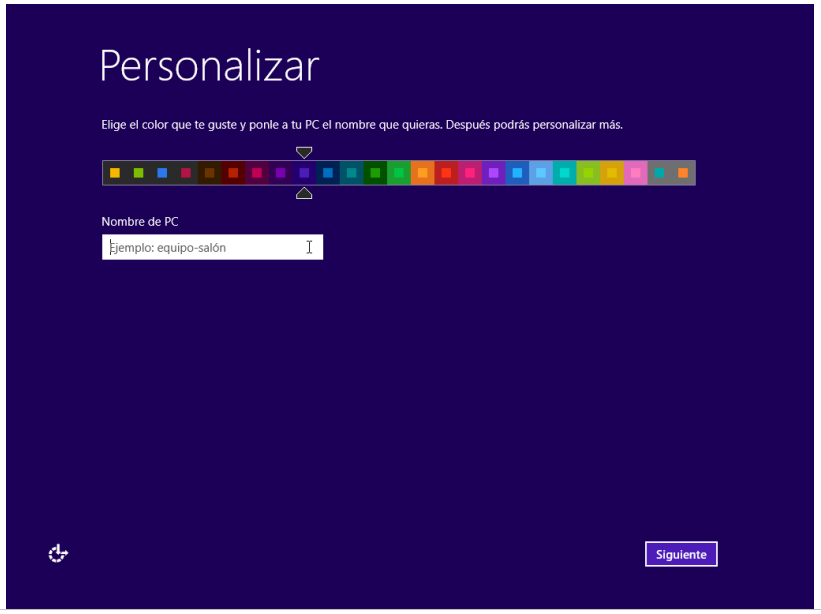

Configuración inicial

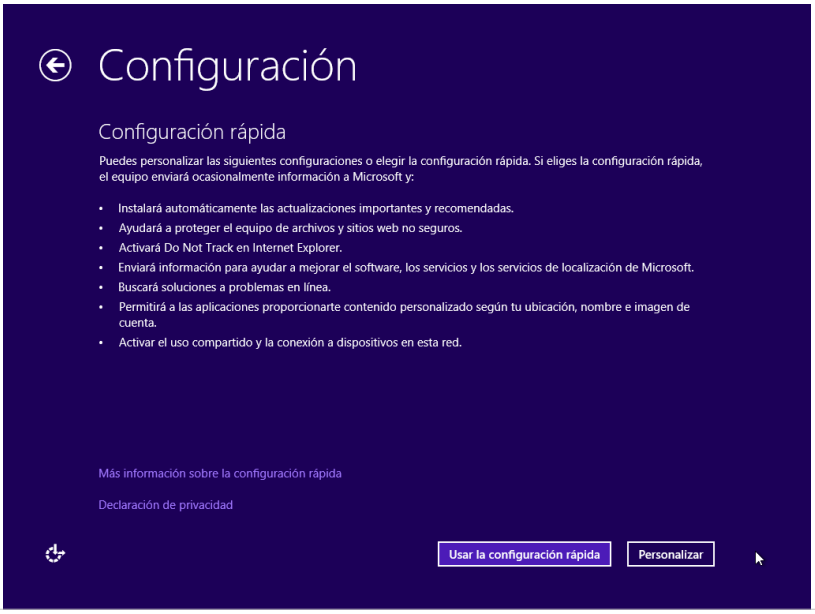

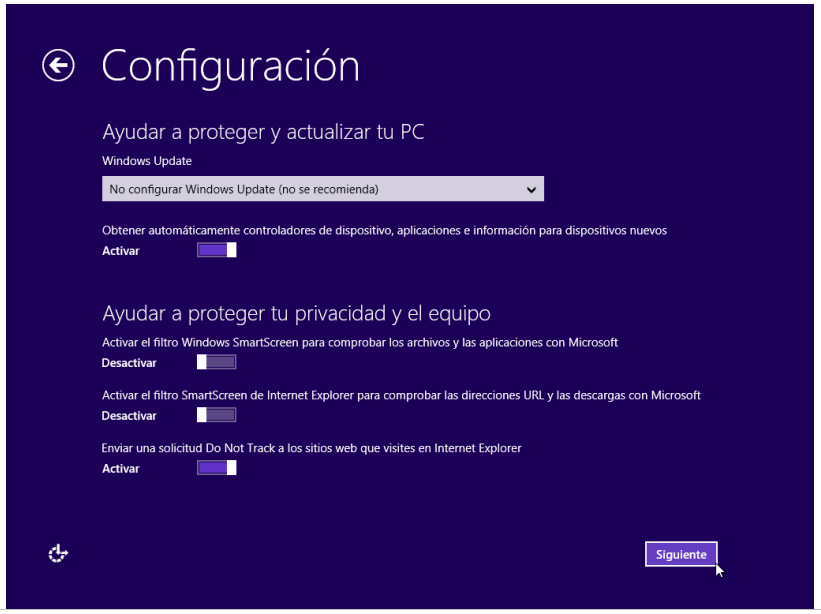
Configuración
Ayudar a proteger y actualizar tu PC
Windows Update
No configurar Windows Update (no se recomienda)
Obtener automáticamente controladores de dispositivo, aplicaciones e información para dispositivos nuevos
Activar
Ayudar a proteger tu privacidad y el equipo
Activar el filtro Windows SmartScreen para comprobar los archivos y las aplicaciones con Microsoft
Desactivar
Activar el filtro SmartScreen de Internet Explorer para comprobar las direcciones URL y las descargas con Microsoft
Desactivar
Enviar una solicitud Do Not Track a los sitios web que visites en Internet Explorer
Activar
Siguiente

Configuración
Enviar información a Microsoft para ayudar a mejorar Windows y las aplicaciones
Ayudar a mejorar la Tienda Windows enviando las URL del contenido web que usan las aplicaciones
Desactivar
Ayudar a Microsoft a combatir las aplicaciones y software malintencionados participando en el Servicio de protección activa de Microsoft
Desactivar
Ayudar a mejorar los servicios de Microsoft enviando datos de ubicación de aplicaciones que usan este reconocimiento
Desactivar
Participar en el Programa para la mejora de la experiencia del usuario para ayudar a mejorar el software y los servicios de Microsoft. (Se descargará un archivo periódicamente para recopilar la información).
Desactivar
Ayudar a mejorar el contenido de la Ayuda de Windows enviando información al Programa para la mejora de la experiencia del usuario
Desactivar
Siguiente

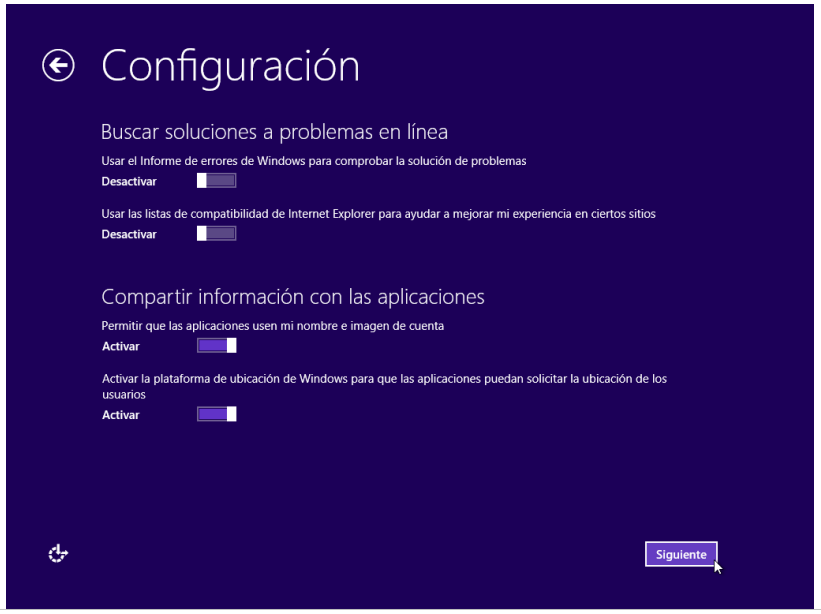

El nuevo inicio de sesión (1/3)

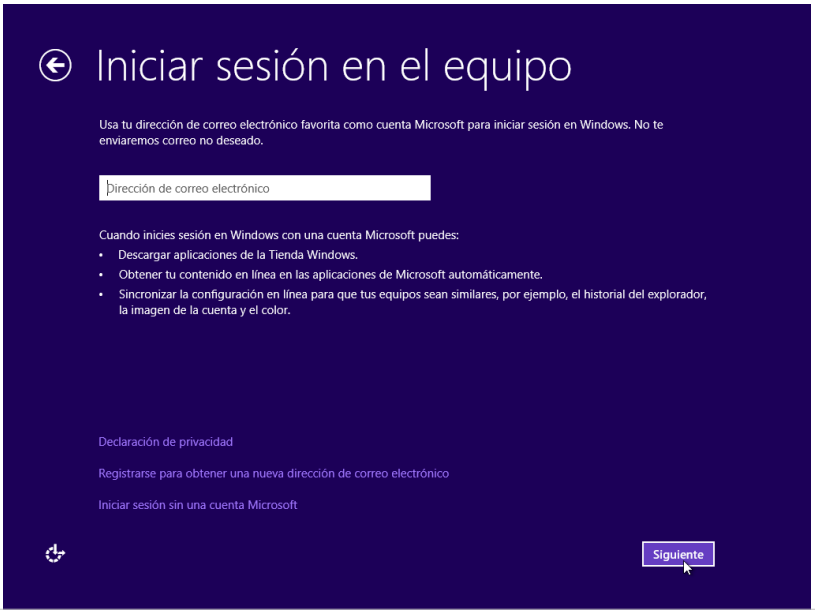

El nuevo inicio de sesión (2/3)

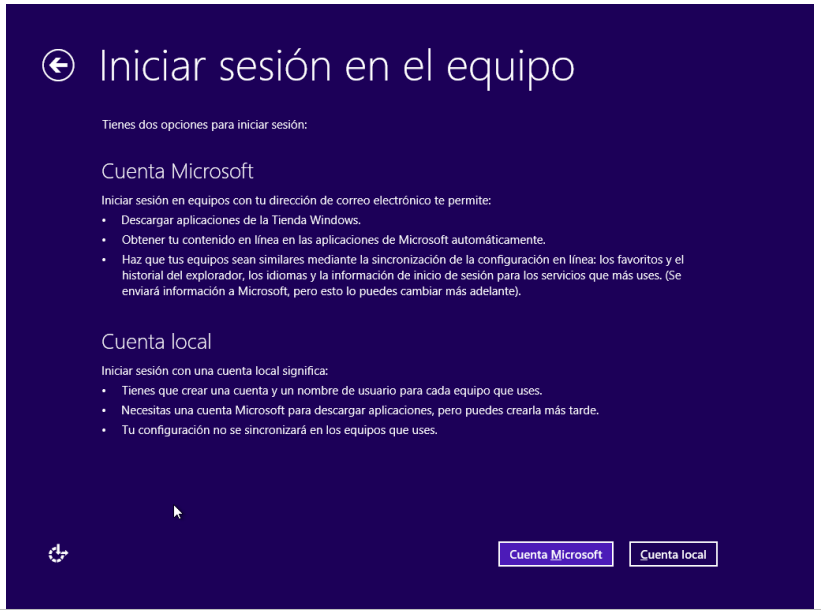

El nuevo inicio de sesión (3/3)

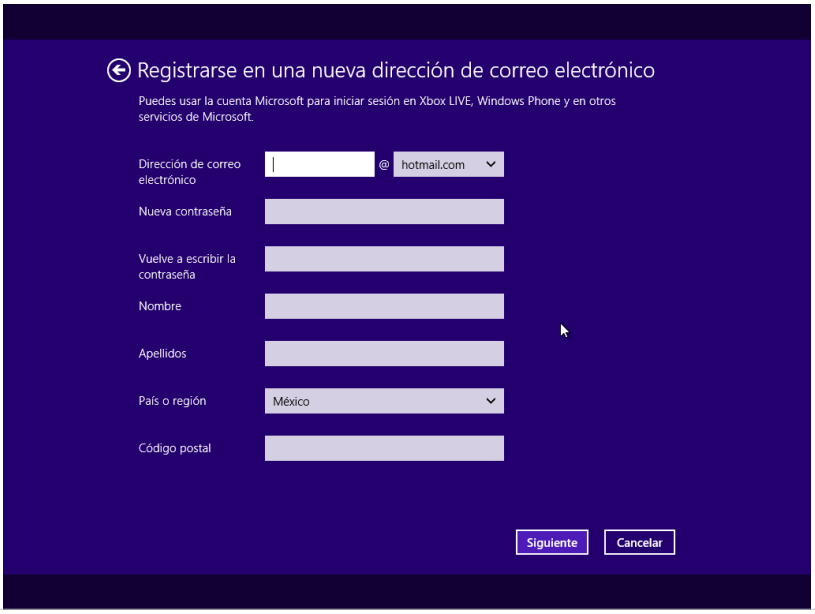

Usuario local

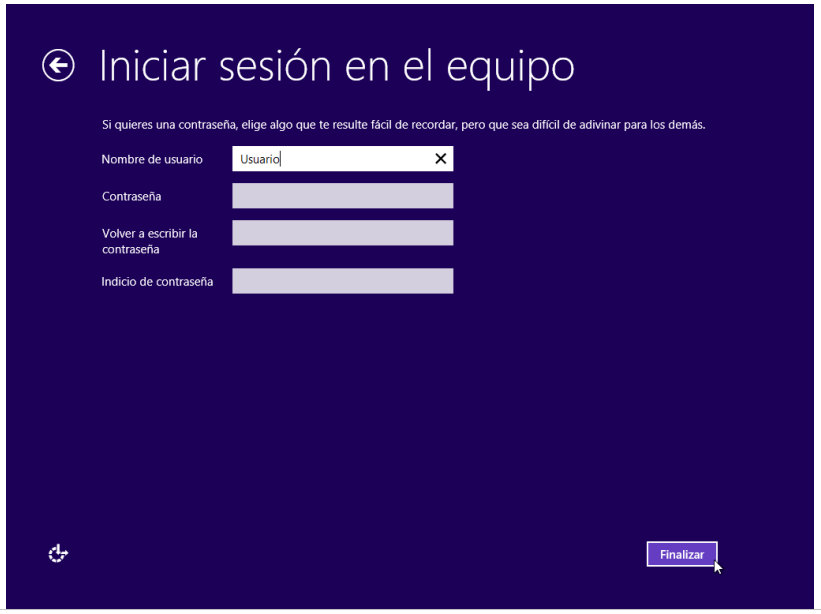

El nuevo menú inicio
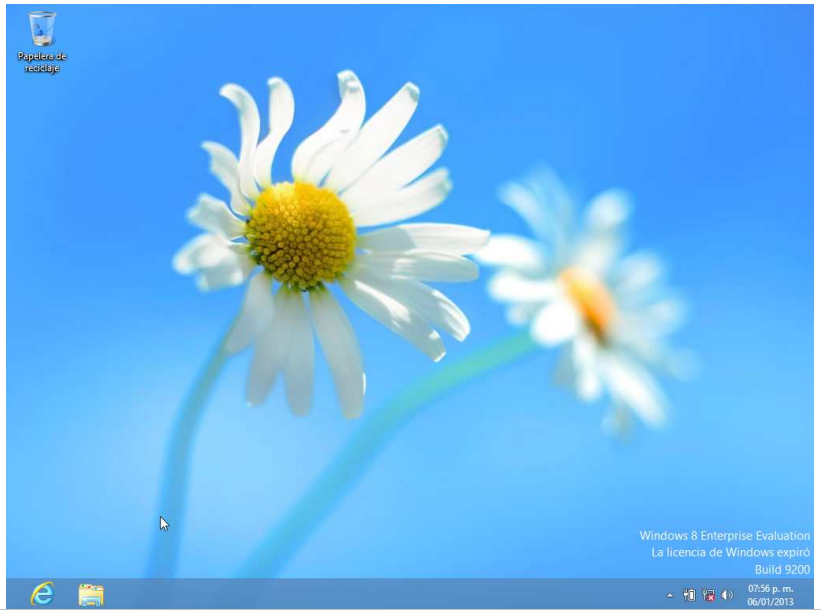
El escritorio de Windows